ПРОЛЕТАРИИ ВСЕХ СТРАН, СОЕДИНЯЙТЕСЬ!

ОРСКИЙ РАБОЧИЙ

ОРГАН ОРСКОГО ГОРКОМА КПСС И ГОРОДСКОГО СОВЕТА ДЕПУТАТОВ ТРУДЯЩИХСЯ

Газета издается с 1918 года. | № 82 (10664) | СРЕДА, 27 апреля 1966 года. | Цена 2 копейки.

НАВСТРЕЧУ ДНЮ ПОБЕДЫ

Близится 21-я годовщина разгрома немецко-фашистских захватчиков. Никельщики деятельно готовятся к празднованию Дня Победы. На комбинате создана комиссия по подготовке к празднику. Намечено провести в цехах предприятия встречи с бывшими фронтовиками, в рабочих клубах и цеховых красных уголках будут демонстрироваться кинокартины, посвященные героизму советских людей в годы войны.

Комиссия вынесла решение возвести на общественных началах Обелиск Славы никельщикам, погибшим на фронтах Великой Отечественной войны. В инициативную группу по созданию монумента вошли участники войны тт. Мальцев, Маслов и Приймак.

В эти дни НА ПРЕДПРИЯТИЯХ И СТРОЙКАХ ГОРОДА

ЗА ЗВАНИЕ ЛУЧШЕЙ

29 УЧЕБНЫХ ГРУПП профессионально - технического училища № 1 включились в соревнование за звание коллективов «Резерв коммунистического труда и учебы». Было это накануне XXIII с'езда КПСС. Учащиеся взяли повышенные обязательства и активно борются за их выполнение. Ежемесячно подводим итоги.

Хороших успехов добилась группа № 11. Ко дню открытия партийного с'езда коллектив ее стал комсомольским. Учащиеся принимают активное участие в общественной жизни училища. Пять комсомольцев являются рационализаторами. Они подали и внедрили три предложения. Ежемесячно группа перевыполняет производственный план по практике. Все хорошо успевают.

С сентября прошлого года по настоящее время наша группа занимает каждый месяц первое место в социалистическом соревновании среди других коллективов. В этом немалая заслуга мастера производственного обучения группы В. Орехова.

Пройдет еще немного времени, и мы станем квалифицированными рабочими. Будем продолжать трудовые традиции наших отцов и старших братьев, учиться, жить и работать по-ленински.

О. Гринь,
комсорг группы № 11 ГПТУ № 1.

Идущие впереди

...Рано начинается рабочий день на стройке. На одном из об'ектов, там, где возводится новый крупнопанельный многоквартирный дом, находим этого стройного подвижного человека. Это старший прораб второго участка СУ-26 (трест «Жилстрой») Николай Александрович Мерц.

Только что прораб дал задание бригадам, и те, не теряя ни минуты, горячо взялись за дело.

— Заканчиваем последние отделочные операции, — говорит Н. Мерц. — Все коллективы трудятся по-ударному, готовят достойную встречу всенародному празднику — 1 Мая. Думаем досрочно сдать дом в эксплуатацию.

Можно не сомневаться: намеченное будет выполнено. Так всегда. Коллектив участка, которым руководит прораб Николай Мерц, по праву считается в тресте лучшим. Не раз добивался первенства в социалистическом соревновании. По итогам работы за первый квартал отделочникам вручены переходящие Красные знамена треста и управления.

Досрочно рапортовал коллектив о выполнении высоких предс'ездовских обязательств. Строители сдали в эксплуатацию дом № 1 в квартале 80, улучшили все технико-экономические показатели. Задание минувшего месяца они завершили более чем на 160 процентов. Дружно трудятся отделочники в дни предмайской вахты. Систематически перевыполняют они сменные нормы, сдают все работы только с хорошей оценкой.

В числе первых перешел коллектив, возглавляемый Н. Мерцем, на рельсы хозяйственного расчета. Настойчиво борется он за экономию средств и материалов, снижает себестоимость работ. Только в первом квартале отделочники сберегли более 13 тысяч рублей.

В том, что труженики второго участка добиваются производственных побед, немалая заслуга прораба Николая Мерца. Он зарекомендовал себя опытным специалистом, умелым руководителем. Свою трудовую деятельность Николай Александрович начал рабочим. В совершенстве овладел профессией строителя, трудился на многих об'ектах города. Без отрыва от производства Н. Мерц закончил строительный техникум, был назначен прорабом. Свои знания, опыт он передает товарищам по труду, учит их работать высокопроизводительно, качественно, прививает любовь к профессии. Многим молодым производственникам помог прораб освоить специальности плотников, штукатуров, маляров.

Свою жизнь Николай Александрович не мыслит без активного участия в общественной работе. Он — депутат городского Совета. Охотно идут к нему люди за помощью. И для каждого у Н. Мерца находится доброе, приветливое слово. С честью оправдывает он высокое звание слуги народа.

Постоянно заботится прораб о воспитании членов своего коллектива. Он отлично знает тех, с кем трудится рядом. Николая Александровича интересует и то, как работают отделочники, и то, какими интересами они живут, как проводят свой отдых и досуг. Все это позволяет Н. Мерцу находить заветные тропки к сердцам людей, укреплять трудовую и производственную дисциплину. Нескольким бригадам участка в числе первых в тресте было присвоено высокое звание коммунистических.

В эти дни участок Н. Мерца трудится на доме № 2 квартала 81. Уже недалеко время, когда и в этом здании хозяевами станут новоселы. Отделочники делают все для того, чтобы приблизить этот день.

— Радостно сознавать, что твой труд нужен людям, — говорит Николай Александрович. — Наш коллектив стремится к тому, чтобы с каждым годом росло число новых домов, умножает свой вклад в успешное осуществление задач, намеченных партией на пятилетку.

Таких производственников, как Н. Мерц, немало трудится в коллективах нашего города. С них надо брать пример, по ним равняться.

Группы НОТ за работой

Большое внимание уделяет в предмайские дни научной организации труда и производства коллектив второго дробильно-агломерационного цеха никелькомбината. У нас созданы две инициативные группы, которыми руководят начальник аглофабрики Н. Рудаков и начальник дробильного отделения Я. Бурлаков. В каждой из них по 15 человек. Это передовые производственники, технологи, мастера.

В составлении планов НОТ общественники придерживаются четкого направления. Они вскрывают «узкие» места производства, проводят хронометраж дня, исследовательские замеры. На основе полученных данных группы составили мероприятия по улучшению технологии и организации труда.

Г. Ермаков,
технолог второго дробильно - агломерационного цеха никелькомбината.

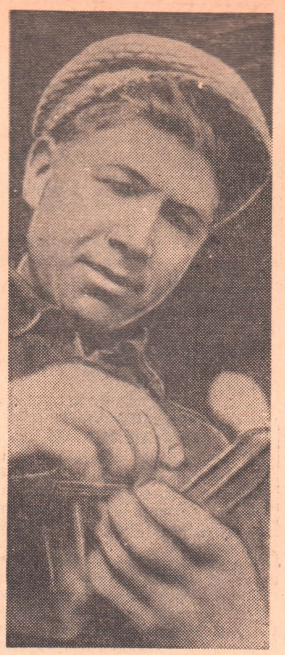

— У плотника Василия Алексеева «золотые» руки, — говорят в строительном управлении № 22. — Ему часто поручаются самые сложные и ответственные работы на строительстве установки 35-11 завода имени Чкалова.

НА СНИМКЕ: Василий Алексеев за работой.

Фото И. НЕСТЕРОВА.

СЧЕТ РАСТЕТ

НА ДНЯХ участки нашего цеха облетела радостная весть: за высокие показатели в социалистическом соревновании в минувшем месяце завком профсоюза присудил коллективу первое место и переходящее Красное знамя. Большая награда! По-ударному трудятся сталелитейщики в первом году пятилетки. Задание марта выполнили более чем на 103 процента, улучшены все технико-экономические показатели.

Коллектив цеха достойно встречает Первомай. Впереди соревнующихся идет бригада формовщиков, руководимая депутатом областного Совета В. Васьяновым. Занятая на изготовлении чаш шлаковозов по заказам металлургов Новолипецка, Караганды, ОХМК, она на 30—35 процентов перекрывает нормы, добивается высокого качества изделий.

Н. Гусев,
работник цеха № 17 ЮУМЗ.

ОБ ОБРАЗОВАНИИ УЧАСТКОВЫХ ИЗБИРАТЕЛЬНЫХ

РЕШЕНИЕ ИСПОЛКОМА ОРСКОГО ГОРОДСКОГО СОВЕТА ДЕПУТАТОВ ТРУДЯЩИХСЯ № 285 ОТ 25 АПРЕЛЯ 1966 ГОДА

В соответствии со ст. ст. 51 и 52 «Положения о выборах в Верховный Совет СССР»

ИСПОЛКОМ ГОРСОВЕТА РЕШИЛ:

Образовать участковые избирательные комиссии по выборам в Верховный Совет СССР в составе следующих представителей общественных организаций и обществ трудящихся:

УЧАСТКОВАЯ ИЗБИРАТЕЛЬНАЯ КОМИССИЯ № 1/2605

Председатель участковой избирательной комиссии — **Калмыков** Василий Егорович — от коммунистической партийной организации ОВПО (отдел военизированной пожарной охраны).

Заместитель председателя участковой избирательной комиссии — **Макаров** Владимир Степанович — от коммунистической партийной организации ОВПО.

Секретарь участковой избирательной комиссии — **Воеводина** Валентина Павловна — от коллектива ОВПО.

Члены комиссии:

Белозеров Николай Петрович — от коллектива ОВПО.

Пенькова Ольга Семеновна — от коллектива ОВПО.

Захаренко Александр Степанович — от организации ВЛКСМ ОВПО.

Штумпф Татьяна Ивановна — от профсоюзной организации ОВПО.

Мухаметзянова Клара Хафизовна — от коллектива ОВПО.

Самойлов Юрий Николаевич — от коллектива ОВПО.

УЧАСТКОВАЯ ИЗБИРАТЕЛЬНАЯ КОМИССИЯ № 2/2606

Председатель участковой избирательной комиссии — **Воропаев** Евгений Ефимович — от коммунистической партийной организации Орского строительного управления «Центроспецстрой».

Заместитель председателя участковой избирательной комиссии — **Шатц** Владимир Адамович — от коллектива Орского строительного управления «Центроспецстрой».

Секретарь участковой избирательной комиссии — **Козина** Эрна Теодоровна — от коллектива рабочих, инженерно-технических работников Орского строительного управления «Центроспецстрой».

Члены комиссии:

Миллер Раиса Федоровна — от организации ВЛКСМ Орского строительного управления «Центроспецстрой».

Нейгебауэр Гильда Ивановна — от профсоюзной организации Орского строительного управления «Центроспецстрой».

Шульц Виктор Давидович — от коллектива Орского строительного управления «Центроспецстрой».

Август Густав Густавович — от коллектива Орского строительного управления «Центроспецстрой».

Андрес Мария Ивановна — от коллектива рабочих и инженерно-технических работников Орского строительного управления «Центроспецстрой».

УЧАСТКОВАЯ ИЗБИРАТЕЛЬНАЯ КОМИССИЯ № 3/2607

Председатель участковой избирательной комиссии — **Назин** Василий Павлович — от коммунистической партийной организации завода имени Чкалова.

Заместитель председателя участковой избирательной комиссии — **Братухин** Филипп Иванович — от коммунистической партийной организации завода имени Чкалова.

Секретарь участковой избирательной комиссии — **Карелина** Нина Дмитриевна — от коллектива экспериментального цеха завода имени Чкалова.

Члены комиссии:

Вельк Отто Иосифович — от коллектива маслоблока № 1 завода имени Чкалова.

Шелухина Людмила Федоровна — от коллектива центральной заводской лаборатории завода имени Чкалова.

Ситников Юрий Андреевич — от профсоюзной организации завода имени Чкалова.

Лушникова Раиса Николаевна — от коллектива управления завода имени Чкалова.

Зверева Валерия Владимировна — от организации ВЛКСМ завода имени Чкалова.

Волощук Степан Иванович — от коллектива маслоблока № 2 завода имени Чкалова.

УЧАСТКОВАЯ ИЗБИРАТЕЛЬНАЯ КОМИССИЯ № 4/2608

Председатель участковой избирательной комиссии — **Романов** Владимир Иванович — от коммунистической партийной организации Орской ТЭЦ № 1.

Заместитель председателя участковой избирательной комиссии — **Косынцев** Михаил Васильевич — от профсоюзной организации Орской ТЭЦ № 1.

Секретарь участковой избирательной комиссии — **Зинькова** Мария Васильевна—от коллектива управления ТЭЦ № 1.

Члены комиссии:

Недорезова Зоя Максимовна — от коллектива топливно-транспортного цеха Орской ТЭЦ № 1.

Молдованов Петр Алексеевич— от коллектива топливно-транспортного цеха Орской ТЭЦ № 1.

Золотарев Михаил Захарович — от коллектива котельного цеха Орской ТЭЦ № 1.

Перетятько Тамара Леонтьевна — от организации ВЛКСМ Орской ТЭЦ № 1.

Логинов Сергей Степанович — от коллектива котельного цеха Орской ТЭЦ № 1.

Летуновская Мария Афанасьевна — от коллектива топливно-транспортного цеха Орской ТЭЦ № 1.

УЧАСТКОВАЯ ИЗБИРАТЕЛЬНАЯ КОМИССИЯ № 5/2609

Председатель участковой избирательной комиссии — **Коряк** Федор Елизарович — от коммунистической партийной организации Орской ТЭЦ № 1.

Заместитель председателя участковой избирательной комиссии — **Плотников** Андрей Федорович — от профсоюзной организации Орской ТЭЦ № 1.

Секретарь участковой избирательной комиссии — **Лычагина** Лидия Ивановна — от коллектива отдела капитального строительства Орской ТЭЦ № 1.

Члены комиссии:

Грязнов Михаил Семенович — от коллектива «Уралэнергоремонта» Орской ТЭЦ № 1.

Белоконь Анатолий Леонтьевич — от коллектива электроцеха Орской ТЭЦ № 1.

Головин Александр Иосипович — от коллектива котельного цеха Орской ТЭЦ № 1.

Верейкина Евдокия Филипповна — от коллектива управления Орской ТЭЦ № 1.

Лизьева Раиса Ивановна — от коллектива химического цеха Орской ТЭЦ № 1.

Дорохина Нина Григорьевна — от коллектива турбинного цеха Орской ТЭЦ № 1.

УЧАСТКОВАЯ ИЗБИРАТЕЛЬНАЯ КОМИССИЯ № 6/2610

Председатель участковой избирательной комиссии — **Баранов** Николай Григорьевич — от коллектива Орского монтажного управления треста «Востокнефтезаводмонтаж».

Заместитель председателя участковой избирательной комиссии — **Дорноступ** Анна Поликарповна — от коммунистической партийной организации Орского монтажного управления треста «Востокнефтезаводмонтаж».

Секретарь участковой избирательной комиссии — **Мирошниченко** Вера Никитична — от профсоюзной организации Орского монтажного управления треста «Востокнефтезаводмонтаж».

Члены комиссии:

Овчаров Алексей Георгиевич — от коммунистической партийной организации Орского монтажного управления треста «Востокнефтезаводмонтаж».

Лапина Валентина Егоровна — от организации ВЛКСМ Орского монтажного управления треста «Востокнефтезаводмонтаж».

Туманов Валерий Николаевич — от организации ВЛКСМ Орского монтажного управления треста «Востокнефтезаводмонтаж».

Фоменко Мария Степановна — от коллектива Орского монтажного управления треста «Востокнефтезаводмонтаж».

Фоттелер Бруно Вильгельмович — от профсоюзной организации Орского монтажного управления треста «Востокнефтезаводмонтаж».

Штрейс Георгий Севастьянович — от коллектива Орского монтажного управления треста «Востокнефтезаводмонтаж».

УЧАСТКОВАЯ ИЗБИРАТЕЛЬНАЯ КОМИССИЯ № 7/2611

Председатель участковой избирательной комиссии — **Евтушенко** Василий Кириллович — от коммунистической партийной организации Орского карьероуправления.

Заместитель председателя участковой избирательной комиссии — **Старченков** Михаил Семенович — от профсоюзной организации Орского карьероуправления.

Секретарь участковой избирательной комиссии — **Маскаева** Александра Андреевна— от коллектива Орского карьероуправления.

Члены комиссии:

Кизляев Федор Никитович — от профсоюзной организации Орского карьероуправления.

Зайкова Любовь Васильевна — от организации ВЛКСМ Орского карьероуправления.

Ескин Валерий Аркадьевич — от организации ВЛКСМ совхоза «Строитель».

Кузнецов Сергей Александрович — от коллектива совхоза «Строитель».

Иванов Павел Федотович — от коммунистической партийной организации совхоза «Строитель».

Каталевская Федосья Владимировна — от профсоюзной организации совхоза «Строитель».

УЧАСТКОВАЯ ИЗБИРАТЕЛЬНАЯ КОМИССИЯ № 8/2612

Председатель участковой избирательной комиссии — **Шаманский** Владимир Александрович— от коммунистической партийной организации Орского трамвайного управления.

Заместитель председателя участковой избирательной комиссии — **Чухнов** Николай Васильевич — от коллектива Орского трамвайного управления.

Секретарь участковой избирательной комиссии — **Стародубкина** Нина Петровна — от коллектива Орского трамвайного управления.

Члены комиссии:

Жилина Нина Семеновна — от коллектива Орского трамвайного управления.

Старшинова Мария Васильевна — от коммунистической партийной организации Орского трамвайного управления.

Шишкин Василий Михайлович — от профсоюзной организации Орского трамвайного управления.

Сердюк Петр Григорьевич — от коллектива Орского гормолзавода.

Лившиц Софья Яковлевна — от коммунистической партийной организации Орского хлебокомбината.

Девина Вера Федоровна — от коллектива Орского хлебокомбината.

УЧАСТКОВАЯ ИЗБИРАТЕЛЬНАЯ КОМИССИЯ № 9/2613

Председатель участковой избирательной комиссии — **Бережной** Василий Макарович — от коммунистической партийной организации автотранспортной конторы № 13.

Заместитель председателя участковой избирательной комиссии — **Пицык** Петр Елисеевич — от коммунистической партийной организации автотранспортной конторы № 13.

Секретарь участковой избирательной комиссии — **Васильева** Алла Николаевна — от коммунистической партийной организации автотранспортной конторы № 13.

Члены комиссии:

Шлейхер Любовь Ивановна — от организации ВЛКСМ автотранспортной конторы № 13.

Алексеев Геннадий Кондратьевич — от коллектива автотранспортной конторы № 13.

Гричанков Иван Иванович — от коллектива автотранспортной конторы № 13.

Никитина Лидия Петровна — от профсоюзной организации автотранспортной конторы № 13.

Бузуверова Валентина Андреевна — от профсоюзной организации автотранспортной конторы № 13.

Аристов Леонид Сергеевич — от организации ВЛКСМ автотранспортной конторы № 13.

УЧАСТКОВАЯ ИЗБИРАТЕЛЬНАЯ КОМИССИЯ № 10/2614

Председатель участковой избирательной комиссии — **Конопляннкин** Федор Иванович — от коммунистической партийной организации управления треста «Целинстрой».

Заместитель председателя участковой избирательной комиссии — **Карпец** Евдокия Степановна — от коммунистической партийной организации управления треста «Целинстрой».

Секретарь участковой избирательной комиссии — **Чуркина** Анастасия Михайловна— от коллектива управления треста «Целинстрой».

Члены комиссии:

Лычагина Нина Михайловна— от коллектива техснаба треста «Целинстрой».

Соколовская Софья Михайловна — от профсоюзной организации управления треста «Целинстрой».

Сотникова Виктория Ивановна — от профсоюзной организации управления треста «Целинстрой».

Стацюк Лидия Витальевна — от коммунистической партийной организации управления треста «Целинстрой».

Ух'янкин Иван Петрович — от коллектива управления треста «Целинстрой».

Рихтер Владимир Михайлович — от профсоюзной организации ГПТУ № 31.

УЧАСТКОВАЯ ИЗБИРАТЕЛЬНАЯ КОМИССИЯ № 11/2615

Председатель участковой избирательной комиссии — **Шермецинский** Михаил Николаевич — от коммунистической партийной организации завода железобетонных изделий треста «Промстрой».

Заместитель председателя участковой избирательной комиссии —**Данкевич** Андрей Николаевич — от коммунистической партийной организации завода железобетонных изделий треста «Промстрой».

Секретарь участковой избирательной комиссии — **Бурцева** Мария Павловна— от профсоюзной организации завода железобетонных изделий треста «Промстрой».

Члены комиссии:

Кириллов Константин Всеволодович — от коллектива завода железобетонных изделий треста «Промстрой».

Шутов Борис Степанович — — от коллектива завода железобетонных изделий треста «Промстрой».

Миронова Людмила Федоровна — от организации ВЛКСМ завода железобетонных изделий треста «Промстрой».

Берг Павел Генрихович — от коллектива завода железобетонных изделий треста «Промстрой».

Долгушева Зинаида Георгиевна — от коллектива завода железобетонных изделий треста «Промстрой».

Савинов Иван Федорович — от профсоюзной организации завода железобетонных изделий треста «Промстрой».

УЧАСТКОВАЯ ИЗБИРАТЕЛЬНАЯ КОМИССИЯ № 12/2616

Председатель участковой избирательной комиссии — **Логачев** Николай Васильевич — от коммунистической партийной организации строительного управления № 17 треста «Промстрой».

Заместитель председателя участковой избирательной комиссии — **Мрясов** Михаил Шайморданович — от коллектива строительного управления № 17 треста «Промстрой».

Секретарь участковой избирательной комиссии — **Шленская** Любовь Алексеевна — от коллектива строительного управления № 17 треста «Промстрой».

Члены комиссии:

Зиманов Эдуард Карлович — от коллектива строительного управления № 17 треста «Промстрой».

Полева Мария Павловна — от коллектива строительного управления № 17 треста «Промстрой».

Булгакова Валентина Алексеевна — от коллектива строительного управления № 17 треста «Промстрой».

Лапенкова Варвара Ивановна — от коллектива строительного управления № 17 треста «Промстрой».

Терентьева Наталья Викторовна — от коллектива строительного управления № 17 треста «Промстрой».

Павлова Александра Михайловна — от коллектива строительного управления № 17 треста «Промстрой».

УЧАСТКОВАЯ ИЗБИРАТЕЛЬНАЯ КОМИССИЯ № 13/2617

Председатель участковой избирательной комиссии — **Козин** Иван Алексеевич — от коммунистической партийной организации завода имени Чкалова.

Заместитель председателя участковой избирательной комиссии — **Завершинский** Борис Владимирович — от профсоюзной организации завода имени Чкалова.

Секретарь участковой избирательной комиссии — **Горбань** Анастасия Степановна — от коллектива ремонтно-строительного цеха завода имени Чкалова.

Члены комиссии:

Бойко Валентина Андреевна — от коллектива цеха контрольно-измерительных приборов завода имени Чкалова.

Николенко Ольга Михайловна — от коллектива жилищно-коммунальной конторы завода имени Чкалова.

Пильгун Петр Сергеевич — от коллектива цеха связи завода имени Чкалова.

Климовский Василий Ефимович — от коллектива маслоблока № 1 завода имени Чкалова.

Мязина Валентина Павловна— от организации ВЛКСМ завода имени Чкалова.

Кукушева Галина Тихоновна — от организации ВЛКСМ завода имени Чкалова.

УЧАСТКОВАЯ ИЗБИРАТЕЛЬНАЯ КОМИССИЯ № 14/2618

Председатель участковой избирательной комиссии — **Швацкий** Николай Максимович — от коммунистической партийной организации завода имени Чкалова.

Заместитель председателя участковой избирательной комиссии — **Овчинникова** Антонина Афанасьевна — от профсоюзной организации завода имени Чкалова.

Секретарь участковой избирательной комиссии — **Климовская** Нина Савельевна — от коллектива паросилового цеха завода имени Чкалова.

Члены комиссии:

Платонов Степан Яковлевич — от коллектива цеха химреагентов завода имени Чкалова.

Бей Петр Васильевич — от коллектива маслоблока № 2 завода имени Чкалова.

Зобнин Анатолий Иванович — от коллектива маслоблока № 2 завода имени Чкалова.

КОМИССИЙ ПО ВЫБОРАМ В ВЕРХОВНЫЙ СОВЕТ СССР

Молочкова Нина Тимофеевна — от коллектива маслоблока № 1 завода имени Чкалова.

Костин Василий Карпович — от организации ВЛКСМ завода имени Чкалова.

Железнова Мария Ивановна — от коллектива ремонтно-строительного цеха завода имени Чкалова.

УЧАСТКОВАЯ ИЗБИРАТЕЛЬНАЯ КОМИССИЯ № 15/2619

Председатель участковой избирательной комиссии — **Котова** Ксения Петровна — от коммунистической партийной организации завода имени Чкалова.

Заместитель председателя участковой избирательной комиссии — **Пастушенко** Николай Яковлевич — от коллектива цеха № 3 завода имени Чкалова.

Секретарь участковой избирательной комиссии — **Кузнецова** Антонина Васильевна — от коллектива управления завода имени Чкалова.

Члены комиссии:

Панова Варвара Ивановна — от коллектива управления завода имени Чкалова.

Вареха Иван Андреевич — от профсоюзной организации завода имени Чкалова.

Зубов Александр Иванович — от коллектива цеха контрольно-измерительных приборов завода имени Чкалова.

Лопаткин Николай Лаврентьевич — от коллектива цеха № 4 завода имени Чкалова.

Графкина Нина Поликарповна — от коллектива управления завода имени Чкалова.

Крайнова Зинаида Васильевна — от организации ВЛКСМ завода имени Чкалова.

УЧАСТКОВАЯ ИЗБИРАТЕЛЬНАЯ КОМИССИЯ № 16/2620

Председатель участковой избирательной комиссии — **Сарычев** Алексей Георгиевич — от коммунистической партийной организации управления Орских электросетей.

Заместитель председателя участковой избирательной комиссии — **Меринов** Евгений Леонидович — от коллектива управления Орских электросетей.

Секретарь участковой избирательной комиссии — **Елизарова** Валентина Васильевна — от профсоюзной организации управления Орских электросетей.

Члены комиссии:

Гришин Александр Федорович — от коллектива управления Орских электросетей.

Жеребова Анна Ильинична — от коллектива управления Орских электросетей.

Чехлань Анатолий Григорьевич — от организации ВЛКСМ управления Орских электросетей.

Иванова Зинаида Евстафьевна — от коллектива управления Орских электросетей.

Бордзиловский Владимир Адамович — от коммунистической партийной организации нефтяного техникума.

Тирбах Эрна Александровна — от коллектива нефтяного техникума.

УЧАСТКОВАЯ ИЗБИРАТЕЛЬНАЯ КОМИССИЯ № 17/2621

Председатель участковой избирательной комиссии — **Гайнутдинова** Лариса Нарцисовна — от коммунистической партийной организации фабрики индивидуального пошива одежды.

Заместитель председателя участковой избирательной комиссии — **Бобрина** Лидия Ивановна — от организации ВЛКСМ фабрики индивидуального пошива одежды.

Секретарь участковой избирательной комиссии — **Леонова** Лидия Павловна — от профсоюзной организации управления фабрики индивидуального пошива.

Члены комиссии:

Колесникова Лидия Александровна — от организации ВЛКСМ фабрики индивидуального пошива одежды.

Болдинова Любовь Федоровна — от коммунистической партийной организации фабрики индивидуального пошива.

Краснова Анастасия Федоровна — от коллектива фабрики индивидуального пошива одежды.

Волкова Валентина Александровна — от профсоюзной организации цеха № 5 фабрики индивидуального пошива одежды.

Ювкина Валентина Ивановна — от коллектива цеха химчистки фабрики индивидуального пошива одежды.

Сайдашева Светлана Муртазовна — от профсоюзной организации цеха № 4 фабрики индивидуального пошива одежды.

УЧАСТКОВАЯ ИЗБИРАТЕЛЬНАЯ КОМИССИЯ № 18/2622

Председатель участковой избирательной комиссии — **Фомин** Иван Архипович — от коммунистической партийной организации управления завода.

Заместитель председателя участковой избирательной комиссии — **Бацман** Василий Иванович — от коммунистической партийной организации управления завода.

Секретарь участковой избирательной комиссии — **Орлова** Валентина Васильевна — от коллектива жилищно-коммунального отдела завода.

Члены комиссии:

Бахарева Клара Ивановна — от организации ВЛКСМ управления завода.

Мартынова Раиса Степановна — от коммунистической партийной организации управления завода.

Цыганкова Нина Михайловна — от коллектива цеха № 1 завода.

Махова Галина Борисовна — от профсоюзной организации управления завода.

Филатова Антонина Григорьевна — от профсоюзной организации управления завода.

Дубинина Зоя Александровна — от профсоюзной организации управления завода.

УЧАСТКОВАЯ ИЗБИРАТЕЛЬНАЯ КОМИССИЯ № 19/2623

Председатель участковой избирательной комиссии — **Зеленевский** Илья Димидович — от коммунистической партийной организации завода.

Заместитель председателя участковой избирательной комиссии — **Кокин** Петр Артемьевич — от коммунистической партийной организации завода.

Секретарь участковой избирательной комиссии — **Храмова** Вера Гавриловна — от коллектива управления завода.

Члены комиссии:

Войтенко Лидия Кузьминична — от профсоюзной организации управления завода.

Лукьянова Людмила Николаевна — от профсоюзной организации завода.

Чаплыгина Татьяна Васильевна — от коллектива управления завода.

Фролова Вера Семеновна — от коллектива управления завода.

Чечель Людмила Федоровна — от коллектива управления завода.

Земцова Мария Ефимовна — от профсоюзной организации управления завода.

УЧАСТКОВАЯ ИЗБИРАТЕЛЬНАЯ КОМИССИЯ № 20/2624

Председатель участковой избирательной комиссии — **Богословский** Лев Владимирович — от коммунистической партийной организации комбината «Южуралникель».

Заместитель председателя участковой избирательной комиссии — **Назмутдинов** Фарид Бореевич — от профсоюзной организации комбината «Южуралникель».

Секретарь участковой избирательной комиссии — **Даценко** Александра Петровна — от коммунистической партийной организации комбината «Южуралникель».

Члены комиссии:

Огурцова Екатерина Александровна — от организации ВЛКСМ комбината «Южуралникель».

Воробьева Людмила Александровна — от коллектива ДАЦ-1 комбината «Южуралникель».

Андриянова Мария Ивановна — от коллектива ДАЦ-1 комбината «Южуралникель».

Макаров Дмитрий Абрамович — от коллектива ДАЦ-1 комбината «Южуралникель».

Любкин Владимир Матвеевич — от коллектива ДАЦ-1 комбината «Южуралникель».

Зорин Валерий Александрович — от коллектива ДАЦ-1 комбината «Южуралникель».

УЧАСТКОВАЯ ИЗБИРАТЕЛЬНАЯ КОМИССИЯ № 21/2625

Председатель участковой избирательной комиссии — **Дроздов** Василий Петрович — от коммунистической партийной организации управления завода.

Заместитель председателя участковой избирательной комиссии — **Шорохов** Яков Яковлевич — от коллектива жилищно-коммунального отдела завода.

Секретарь участковой избирательной комиссии — **Родионова** Антонина Николаевна — от коллектива завода.

Члены комиссии:

Краснова Елизавета Павловна — от профсоюзной организации отделов завода.

Ежов Андрей Михайлович — от коммунистической партийной организации управления завода.

Вицина Капитолина Андреевна — от коммунистической партийной организации управления завода.

Кузьменко Алексей Васильевич — от коллектива завода.

Шорохов Олег Михайлович — от профсоюзной организации отделов завода.

Нурмухамбетова Мадина Уксумбаевна — от организации ВЛКСМ завода.

УЧАСТКОВАЯ ИЗБИРАТЕЛЬНАЯ КОМИССИЯ № 22/2626

Председатель участковой избирательной комиссии — **Рябов** Евгений Дмитриевич — от коммунистической партийной организации отдела главного конструктора Южуралмашзавода.

Заместитель председателя участковой избирательной комиссии — **Борисов** Юрий Сергеевич — от коммунистической партийной организации отдела главного конструктора Южуралмашзавода.

Секретарь участковой избирательной комиссии — **Огнева** Анна Петровна — от коллектива отдела главного конструктора Южуралмашзавода.

Члены комиссии:

Медведенко Татьяна Игоревна — от коллектива отдела главного конструктора Южуралмашзавода.

Мошинский Лев Яковлевич — от коллектива отдела главного конструктора Южуралмашзавода.

Беспалова Александра Алексеевна — от профсоюзной организации отдела главного конструктора Южуралмашзавода.

Феоктистов Евгений Александрович — от организации ВЛКСМ отдела главного конструктора Южуралмашзавода.

Сурин Евгений Владимирович — от коллектива отдела главного конструктора Южуралмашзавода.

Мышляков Павел Семенович — от коллектива отдела главного конструктора Южуралмашзавода.

УЧАСТКОВАЯ ИЗБИРАТЕЛЬНАЯ КОМИССИЯ № 23/2627

Председатель участковой избирательной комиссии — **Турапин** Николай Павлович — от коммунистической партийной организации цеха № 6 Южуралмашзавода.

Заместитель председателя участковой избирательной комиссии — **Опарин** Юрий Николаевич — от коммунистической партийной организации цеха № 6 Южуралмашзавода.

Секретарь участковой избирательной комиссии — **Незнающая** Раиса Михайловна — от профсоюзной организации отдела сварки Южуралмашзавода.

Члены комиссии:

Ярыгина Клавдия Семеновна — от коллектива цеха № 6 Южуралмашзавода.

Казарина Александра Михайловна — от коллектива цеха № 6 Южуралмашзавода.

Невский Лев Дмитриевич — от профсоюзной организации отдела сварки Южуралмашзавода.

Шарикова Людмила Андреевна — от организации ВЛКСМ цеха № 6 Южуралмашзавода.

Добрынин Андрей Петрович — от организации ВЛКСМ цеха № 6 Южуралмашзавода.

Туев Николай Михайлович — от коллектива цеха № 6 Южуралмашзавода.

УЧАСТКОВАЯ ИЗБИРАТЕЛЬНАЯ КОМИССИЯ № 24/2628

Председатель участковой избирательной комиссии — **Орехов** Сергей Николаевич — от профсоюзной организации завода электромонтажных изделий.

Заместитель председателя участковой избирательной комиссии — **Шакуров** Александр Васильевич — от коллектива завода электромонтажных изделий.

Секретарь участковой избирательной комиссии — **Егорова** Эмма Петровна — от профсоюзной организации завода электромонтажных изделий.

Члены комиссии:

Захарова Мария Васильевна — от профсоюзной организации завода электромонтажных изделий.

Горшенина Оксана Аркадьевна — от коллектива завода электромонтажных изделий.

Бурлакова Тамара Ивановна — от организации ВЛКСМ завода электромонтажных изделий.

Петина Анна Миновна — от профсоюзной организации завода электромонтажных изделий.

Шиленко Николай Александрович — от коммунистической партийной организации завода электромонтажных изделий.

Мартынов Олег Иванович — от коллектива завода электромонтажных изделий.

УЧАСТКОВАЯ ИЗБИРАТЕЛЬНАЯ КОМИССИЯ № 25/2629

Председатель участковой избирательной комиссии — **Федосеев** Алексей Иванович — от коммунистической партийной организации цеха № 9 Южуралмашзавода.

Заместитель председателя участковой избирательной комиссии — **Атаев** Николай Иванович — от коллектива цеха № 9 Южуралмашзавода.

Секретарь участковой избирательной комиссии — **Колесникова** Мария Александровна — от организации ВЛКСМ цеха № 9 Южуралмашзавода.

Члены комиссии:

Гринько Вера Алексеевна — от коммунистической партийной организации цеха № 9 Южуралмашзавода.

Челюканов Вениамин Иванович — от коллектива цеха № 9 Южуралмашзавода.

Лавров Валерий Павлович — от коллектива цеха № 9 Южуралмашзавода.

Щеголихин Сергей Михайлович — от коллектива цеха № 9 Южуралмашзавода.

Кузьмина Нина Егоровна — от профсоюзной организации цеха № 9 Южуралмашзавода.

Овечкина Рафика Садриевна — от профсоюзной организации цеха № 9 Южуралмашзавода.

УЧАСТКОВАЯ ИЗБИРАТЕЛЬНАЯ КОМИССИЯ № 26/2630

Председатель участковой избирательной комиссии — **Титов** Серафим Васильевич — от коммунистической партийной организации цеха № 5 Южуралмашзавода.

Заместитель председателя участковой избирательной комиссии — **Баишев** Николай Иванович — от коллектива цеха № 5 Южуралмашзавода.

Секретарь участковой избирательной комиссии — **Титова** Тамара Николаевна — от коллектива цеха № 5 Южуралмашзавода.

Члены комиссии:

Животовская Мария Федоровна — от коллектива цеха № 5 Южуралмашзавода.

Ильин Василий Семенович — от коммунистической партийной организации цеха № 5 Южуралмашзавода.

Ефремов Петр Васильевич — от коллектива цеха № 5 Южуралмашзавода.

Краюшкина Клавдия Антоновна — от профсоюзной организации цеха № 5 Южуралмашзавода.

Мамонтова Антонина Степановна — от организации ВЛКСМ цеха № 5 Южуралмашзавода.

Илларионов Виктор Степанович — от коллектива цеха № 5 Южуралмашзавода.

УЧАСТКОВАЯ ИЗБИРАТЕЛЬНАЯ КОМИССИЯ № 27/2631

Председатель участковой избирательной комиссии — **Бухтияров** Петр Митрофанович — от коммунистической партийной организации филиала политехнического института.

Заместитель председателя участковой избирательной комиссии — **Дроздова** Нина Алексеевна — от коллектива медицинского училища.

Секретарь участковой избирательной комиссии — **Обухова** Ольга Филипповна — от коллектива филиала политехнического института.

Члены комиссии:

Ширяев Александр Николаевич — от организации ВЛКСМ филиала политехнического института.

Фадин Алексей Федорович — от коллектива филиала политехнического института.

Соловьев Яков Петрович — от коммунистической партийной организации филиала политехнического института.

Киселева Эвелина Павловна — от профсоюзной организации медицинского училища.

Мишустина Галина Алексеевна — от коммунистической партийной организации медицинского училища.

Гущина Светлана Ивановна — от организации ВЛКСМ медицинского училища.

УЧАСТКОВАЯ ИЗБИРАТЕЛЬНАЯ КОМИССИЯ № 29/2633

Председатель участковой избирательной комиссии — **Панюков** Иван Радионович — от коммунистической партийной организации треста «Строймеханизации-2».

Заместитель председателя участковой избирательной комиссии — **Рублевик** Иван Тихонович — от коллектива управления механизации треста «Строймеханизации-2».

Секретарь участковой избирательной комиссии — **Загородняя** Галина Александровна — от профсоюзной организации управления треста «Строймеханизации-2».

Члены комиссии:

Смирнова Антонина Егоровна — от организации ВЛКСМ треста «Строймеханизации-2».

Радченко Мария Михайловна — от профсоюзной организации управления механизации треста «Строймеханизации-2».

Клюев Иван Алексеевич — от коммунистической партийной организации треста «Строймеханизации-2».

Гололобов Николай Михайлович — от коллектива управления механизации треста «Строймеханизации-2».

Малькова Любовь Ананьевна — от коллектива управления механизации треста «Строймеханизации-2».

Ильин Василий Васильевич — от коллектива управления механизации треста «Строймеханизации-2».

УЧАСТКОВАЯ ИЗБИРАТЕЛЬНАЯ КОМИССИЯ № 30/2634

Председатель участковой избирательной комиссии — **Туршатова** Анна Федоровна — от коммунистической партийной организации Орской швейной фабрики.

Заместитель председателя участковой избирательной комиссии — **Шведов** Валентин Дмитриевич — от коллектива цеха № 1 Орской швейной фабрики.

(Продолжение на 4-й стр.).

ПРОДОЛЖЕНИЕ РЕШЕНИЯ ИСПОЛКОМА ОРСКОГО ГОРОДСКОГО СОВЕТА

Секретарь участковой избирательной комиссии — **Ерохина** Марина Ивановна — от коллектива управления Орской швейной фабрики.

Члены комиссии:

Колотырина Валентина Григорьевна — от коллектива цеха № 1 Орской швейной фабрики.

Агеева Валентина Николаевна — от организации ВЛКСМ Орской швейной фабрики.

Ильченко Раиса Андреевна — от профсоюзной организации Орской швейной фабрики.

Золотухина Ирина Степановна — от коллектива подготовительного цеха Орской швейной фабрики.

Веденеева Зинаида Демьяновна — от коллектива цеха № 1 Орской швейной фабрики.

Пономаренко Галина Владимировна — от коллектива цеха № 5 Орской швейной фабрики.

УЧАСТКОВАЯ ИЗБИРАТЕЛЬНАЯ КОМИССИЯ № 31/2635

Председатель участковой избирательной комиссии — **Ярцанкин** Михаил Семенович — от коммунистической партийной организации управления Южуралмашзавода.

Заместитель председателя участковой избирательной комиссии — **Кулаев** Ишбулат Ильясович — от коммунистической партийной организации управления Южуралмашзавода.

Секретарь участковой избирательной комиссии — **Попова** Татьяна Вячеславовна — от организации ВЛКСМ управления Южуралмашзавода.

Члены комиссии:

Дуньков Виктор Александрович — от коллектива управления Южуралмашзавода.

Попова Руфина Николаевна — от коллектива управления Южуралмашзавода.

Копченова Валентина Михайловна — от коллектива управления Южуралмашзавода.

Шепелева Анна Дмитриевна — от коллектива управления Южуралмашзавода.

Ширяев Виктор Михайлович — от профсоюзной организации управления Южуралмашзавода.

Донских Ефрем Павлович — от профсоюзной организации управления Южуралмашзавода.

УЧАСТКОВАЯ ИЗБИРАТЕЛЬНАЯ КОМИССИЯ № 32/2636

Председатель участковой избирательной комиссии — **Стародубцева** Революция Михайловна — от коммунистической партийной организации Орской швейной фабрики.

Заместитель председателя участковой избирательной комиссии — **Зенгер** Иосиф Михайлович — от коллектива цеха № 3 Орской швейной фабрики.

Секретарь участковой избирательной комиссии — **Куличкина** Надежда Александровна — от коллектива управления Орской швейной фабрики.

Члены комиссии:

Гузаирова Валентина Васильевна — от коллектива цеха № 4 Орской швейной фабрики.

Бучнева Зинаида Васильевна — от коллектива управления Орской швейной фабрики.

Човган Елизавета Кирилловна — от профсоюзной организации Орской швейной фабрики.

Шилина Идилия Андреевна — от коллектива управления Орской швейной фабрики.

Барташ Владимир Иванович — от коммунистической партийной организации Орской швейной фабрики.

Брянцева Альбина Петровна — от коллектива цеха № 4 Орской швейной фабрики.

УЧАСТКОВАЯ ИЗБИРАТЕЛЬНАЯ КОМИССИЯ № 33/2637

Председатель участковой избирательной комиссии — **Тарасенко** Александр Васильевич — от коммунистической партийной организации управления Южуралмашзавода.

Заместитель председателя участковой избирательной комиссии — **Абрамсон** Ефим Самойлович — от коммунистической партийной организации управления Южуралмашзавода.

Секретарь участковой избирательной комиссии — **Адоменюк** Алла Нарцизовна — от коллектива цеха № 1 Южуралмашзавода.

Члены комиссии:

Чернова Елизавета Васильевна — от коллектива управления Южуралмашзавода.

Чиж Галина Аркадьевна — от коллектива управления Южуралмашзавода.

Третьяков Анатолий Антонович — от профсоюзной организации управления Южуралмашзавода.

Васин Николай Семенович — от профсоюзной организации управления Южуралмашзавода.

Блохина Серафима Васильевна — от коллектива управления Южуралмашзавода.

Шамина Юлия Степановна — от коллектива управления Южуралмашзавода.

УЧАСТКОВАЯ ИЗБИРАТЕЛЬНАЯ КОМИССИЯ № 34/2638

Председатель участковой избирательной комиссии — **Костенюк** Василий Григорьевич — от коммунистической партийной организации управления Южуралмашзавода.

Заместитель председателя участковой избирательной комиссии — **Михайленко** Григорий Григорьевич — от коммунистической партийной организации управления Южуралмашзавода.

Секретарь участковой избирательной комиссии — **Быковская** Лариса Михайловна — от организации ВЛКСМ управления Южуралмашзавода.

Члены комиссии:

Сиволапов Иван Иванович — от профсоюзной организации управления Южуралмашзавода.

Малишенко Александра Евгеньевна — от профсоюзной организации управления Южуралмашзавода.

Белякова Лидия Федоровна — от коллектива управления Южуралмашзавода.

Наумов Иван Прокофьевич — от коллектива управления Южуралмашзавода.

Москаленко Алексей Алексеевич — от коллектива управления Южуралмашзавода.

Кишкарева Лидия Васильевна — от коллектива управления Южуралмашзавода.

УЧАСТКОВАЯ ИЗБИРАТЕЛЬНАЯ КОМИССИЯ № 35/2639

Председатель участковой избирательной комиссии — **Абдрахимов** Батаргали Микулинович — от коммунистической партийной организации отдела главного металлурга Южуралмашзавода.

Заместитель председателя участковой избирательной комиссии — **Поляков** Николай Иванович — от профсоюзной организации отдела главного металлурга Южуралмашзавода.

Секретарь участковой избирательной комиссии — **Павленко** Валентина Васильевна — от организации ВЛКСМ отдела главного металлурга Южуралмашзавода.

Члены комиссии:

Пашковская Лидия Степановна — от коммунистической партийной организации отдела главного металлурга Южуралмашзавода.

Иванова Элли Илларионовна — от организации ВЛКСМ центральной заводской лаборатории Южуралмашзавода.

Соломанина Елена Ивановна — от организации ВЛКСМ центральной заводской лаборатории Южуралмашзавода.

Курлов Владимир Николаевич — от коллектива центральной заводской лаборатории Южуралмашзавода.

Клишин Николай Васильевич — от коллектива центральной заводской лаборатории Южуралмашзавода.

Аминев Раис Юсупович — от коллектива центральной заводской лаборатории Южуралмашзавода.

УЧАСТКОВАЯ ИЗБИРАТЕЛЬНАЯ КОМИССИЯ № 36/2640

Председатель участковой избирательной комиссии — **Сазонов** Михаил Васильевич — от коммунистической партийной организации управления завода.

Заместитель председателя участковой избирательной комиссии — **Маменко** Анатолий Владимирович — от профсоюзной организации завода.

Секретарь участковой избирательной комиссии — **Ситковская** Ираида Николаевна — от коллектива отделов завода.

Члены комиссии:

Митрофанов Алексей Денисович — от коммунистической партийной организации завода.

Шестиглазова Антонина Александровна — от коммунистической партийной организации завода.

Некрасов Николай Петрович — от профсоюзной организации завода.

Тарада Григорий Трофимович — от организации ВЛКСМ завода.

Гранкин Евгений Васильевич — от профсоюзной организации отделов завода.

Горчинская Раиса Ивановна — от профсоюзной организации отделов завода.

УЧАСТКОВАЯ ИЗБИРАТЕЛЬНАЯ КОМИССИЯ № 37/2641

Председатель участковой избирательной комиссии — **Щеголев** Георгий Яковлевич — от коммунистической партийной организации завода.

Заместитель председателя участковой избирательной комиссии — **Долматов** Александр Михайлович — от коммунистической партийной организации завода.

Секретарь участковой избирательной комиссии — **Аксенова** Галина Ивановна — от профсоюзной организации управления завода.

Члены комиссии:

Кулямбетов Ким Галимзянович — от коммунистической партийной организации завода.

Агафонова Елена Михайловна — от профсоюзной организации завода.

Чайников Николай Федотович — от профсоюзной организации завода.

Сумарокова Новелла Осиповна — от организации ВЛКСМ завода.

Кучинская Валентина Андреевна — от организации ВЛКСМ завода.

Сорокин Виктор Михайлович — от профсоюзной организации завода.

УЧАСТКОВАЯ ИЗБИРАТЕЛЬНАЯ КОМИССИЯ № 38/2642

Председатель участковой избирательной комиссии — **Кистерский** Егор Акимович — от коммунистической партийной организации завода железобетонных изделий треста «Жилстрой».

Заместитель председателя участковой избирательной комиссии — **Саженин** Григорий Иванович — от коммунистической партийной организации управления треста «Жилстрой».

Секретарь участковой избирательной комиссии — **Пархоменко** Нина Сергеевна — от коллектива управления треста «Жилстрой».

Члены комиссии:

Ионова Вера Николаевна — от профсоюзной организации «Отделжилстроя».

Калинченко Василий Петрович — от коллектива «Отделжилстроя».

Нестеренко Любовь Степановна — от коллектива жилищно-коммунальной конторы треста «Жилстрой».

Фладунг Владимир Александрович — от коллектива управления треста «Жилстрой».

Ломоносов Александр Моисеевич — от коллектива управления треста «Жилстрой».

Денисова Валентина Алексеевна — от коллектива управления треста «Жилстрой».

(Продолжение следует).

Редактор М. П. ЛУКЕРЧЕНКО.

Сегодня на экранах города

Кинотеатр «Мир» — **«Дальние страны», «Принимаю бой».**

Кинотеатр «Октябрь» — **«Приключения Питкина в больнице».**

Кинотеатр «Восток» — **«Если бы не экзамены».**

Дом культуры металлургов (пос. Никель) — **«Женщины».**

Дом культуры железнодорожников — **«Это безумный, безумный, безумный, безумный мир»** (I и II серии).

Клуб завода имени Чкалова — **«Первая Бастилия».**

Клуб мясокомбината — **«Иностранка».**

Клуб пос. Первомайского — **«Тишина»** (I серия).

Управление колхозными рынками г. Орска извещает, что с 24 апреля до 1 мая на рынке Старого города проводятся

ПРЕДПРАЗДНИЧНЫЕ БАЗАРЫ

Приглашаются колхозы, колхозники, рабочие совхозов и граждане города со своими сельхозпродуктами.

Торгующие организации города выступят с товарами широкого потребления, бытового и хозяйственного обихода.

Базары будут проводиться с 7 часов утра до 17 часов вечера.

Управление колхозными рынками.

Городское профтехучилище № 23
ПРИГЛАШАЕТ НА РАБОТУ
мастера производственного обучения в группы штукатуров-маляров-плиточников и мастера производственного обучения в группу столяров-плотников. Оклад 120—130 рублей.
Обращаться по адресу: ул. Станиславского, 21.

Фабрике индивидуального пошива одежды
ТРЕБУЮТСЯ
швеи в цех массового пошива, уборщица в цех химчистки, мастер по пошиву брюк.

Ресторан «Восток»
ПРИНИМАЕТ ЗАКАЗЫ
на праздничные столики (на 1 и 2 мая), на изготовление кондитерских изделий.

Завод металлоконструкций
ОБ'ЯВЛЯЕТ ПРИЕМ
на курсы электросварщиков и слесарей-сборщиков с образованием не ниже 7 классов в возрасте 18 лет.
Обращаться в отдел кадров завода — пл. Гагарина, ЗМК.

Орскому мясоконсервному комбинату
ТРЕБУЕТСЯ
на постоянную работу сторож в пионерлагерь. Квартирой обеспечивается.
Обращаться в отдел кадров.

Кружок кройки и шитья при Доме культуры строителей
ВОЗОБНОВЛЯЕТ СВОЮ РАБОТУ
с 3 мая 1966 года.
Администрация.

Отделу охраны
ТРЕБУЮТСЯ
бригадиры, сторожа.
Обращаться: Старый город, ул. К. Маркса, 51.

Комбинату «Южуралникель»
ТРЕБУЮТСЯ
на постоянную работу директор парка культуры (пос. Никель), слесари, слесари-сантехники, электрики электросварщики, газосварщики-резчики, токари, каменщики-футеровщики, шлаковары, плотники, грузчики, охранники, дворники, уборщицы, неквалифицированные рабочие, желающие приобрести металлургические профессии. Одиночки обеспечиваются общежитием.
Обращаться: пос. Никель, ул. Жданова, 1, в отдел кадров.

Орской автобазе № 13 треста «Оренбургстройтранс»
ТРЕБУЮТСЯ
электрики-силовики 2—4 разрядов, слесари по ремонту промышленного оборудования и автослесари.
Обращаться: гор. Орск, Орское шоссе, 6, автобаза № 13 (остановка трамвая «Парковая площадь»).

Пивзаводу
ТРЕБУЮТСЯ
машинист холодильной установки и грузчики.
Обращаться: ул. Пионерская, 8.

Орскому отделению Госбанка на постоянную работу
ТРЕБУЮТСЯ
инкассатор и механик.
Обращаться: г. Орск, ул. Декабристов, 5.

Орское монтажное управление № 6 треста «Башнефтехимзаводстрой»
ПРИГЛАШАЕТ
на постоянную работу каменщиков-огнеупорщиков, плотников, слесарей-монтажников, электросварщиков, газорезчиков, такелажников, стропальщиков, землекопов, разнорабочих.
Обращаться: завод им. Чкалова, контора СМУ-6, телефон 28-9-28 и 28-4-83.

Городскому коммунальному хозяйству на постоянную работу
ТРЕБУЮТСЯ
дворники.
Обращаться: проспект Мира, 6, 2 этаж, горкомхоз.

Строительному управлению треста «Жилстрой» (бывшее СУ-14)
ТРЕБУЮТСЯ
мастера (оклад 115—132 руб.).
Обращаться: СУ «Жилстроя» (остановка трамваев №№ 1, 4, 5, —«Парковая площадь».

Школе № 49
ТРЕБУЮТСЯ
бухгалтер, лаборант мастерских, уборщица.
Обращаться: ул. Советская, 69.

Коллективы отделов главного конструктора и главного технолога Южуралмашзавода выражают глубокое соболезнование Кишкиной Марии Федоровне и Сенчеву Николаю Федоровичу по поводу смерти их матери

СЕНЧЕВОЙ Марии Александровны.

Коллектив отдела технического обучения и школы мастеров Южуралмашзавода выражает глубокое соболезнование преподавателю Игнатенко Геннадию Павловичу по поводу преждевременной смерти его отца

ИГНАТЕНКО Павла Трофимовича.

Наш адрес: г. Орск, ул. Советская, 84
телефоны:
редактор — 3-04-72, зам. редактора, отдел партийной жизни и фотокорреспондент — 3-04-73, ответственный секретарь — 3-03-60, отделы промышленности и писем — 3-03-45, отдел культуры и быта — 3-03-47, директор издательства — 3-04-67, бухгалтерия и наборный цех — 3-04-61.

ФВ06275. Орская типография. Заказ № 2436. Тираж 18.230.